

VIDEO TOEVOEGEN DIGITAALZORGDOSIER

Het is mogelijk om een video toe te voegen aan het classificatieformulier (en daarmee in het Zorgplan). U kunt hierbij denken aan een instructie behorend bij de uit te voeren handeling.

Ook kan op dezelfde manier in de formulieren 'Wondanamnese' en 'Compressief zwachtelen' een video toegevoegd worden.

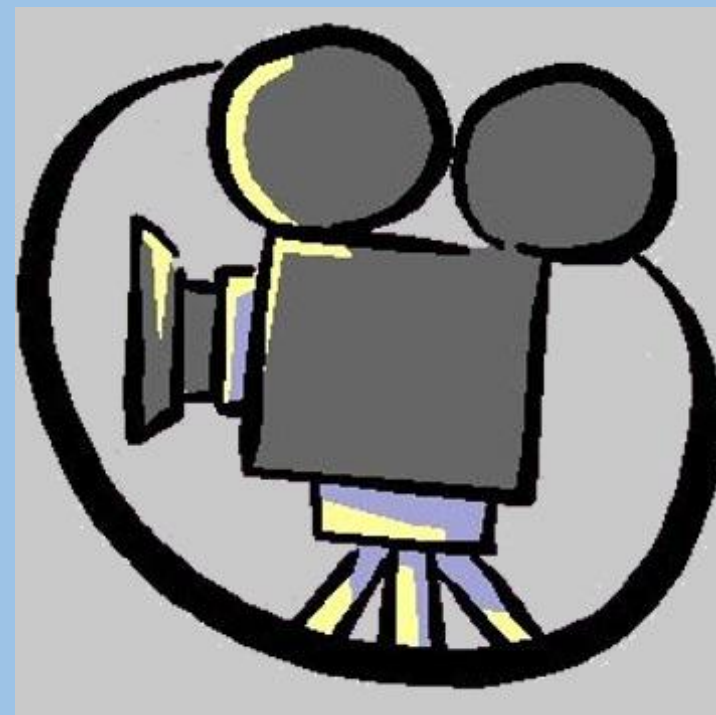

VIDEO VIA CLASSIFICATIE FORMULIER IN HET ZORGPLAN

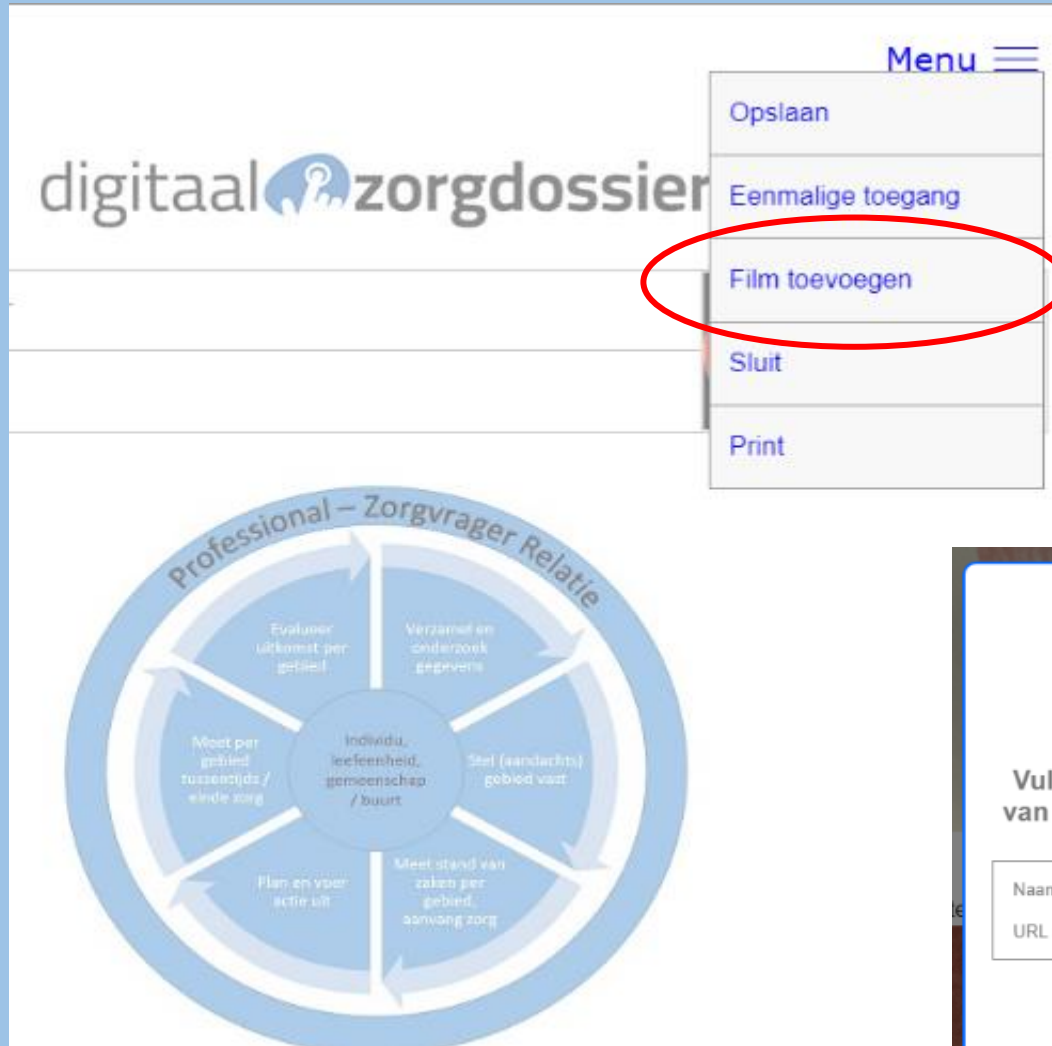

The screenshot shows the 'digitaal zorgdossier' interface. A menu is open, listing options: 'Opslaan', 'Eenmalige toegang', 'Film toevoegen', 'Sluit', and 'Print'. The 'Film toevoegen' option is circled in red. Below the menu is a circular diagram titled 'Professional – Zorgvrager Relatie' with a central hub 'Individuele leefbaarheid, gemeenschap / buurt'. The diagram is divided into six segments: 'Evalueer uitkomst per gebied', 'Verzamel en onderzoek gegevens', 'Stel (aanvullende) gebied vast', 'Meet stand van zaken per gebied, aanvang zorg', 'Plan en voer actie uit', and 'Meet per gebied rusttijds / einde zorg'.

OPEN HET MENU BINNEN HET CLASSIFICATIE FORMULIER EN KLIK OP FILM TOEVOEGEN

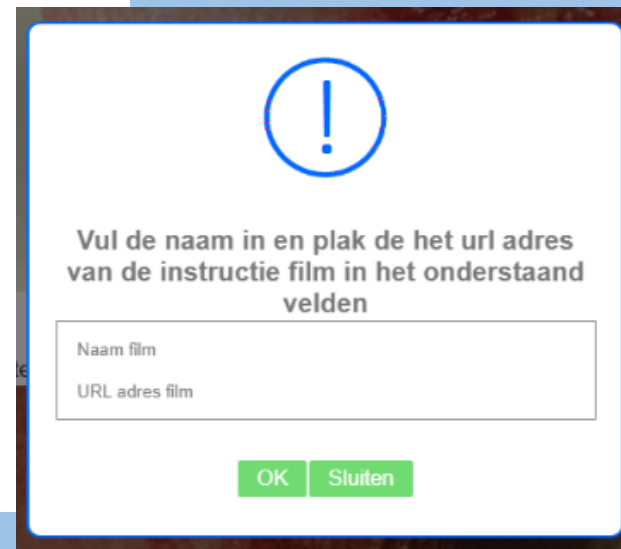

A warning dialog box with a blue exclamation mark icon. The text reads: 'Vul de naam in en plak de het url adres van de instructie film in het onderstaand velden'. Below the text are two input fields: 'Naam film' and 'URL adres film'. At the bottom are two green buttons: 'OK' and 'Sluiten'.

Zoek op YouTube het filmpje wat je wilt toevoegen in het dossier

Klik “DELEN”

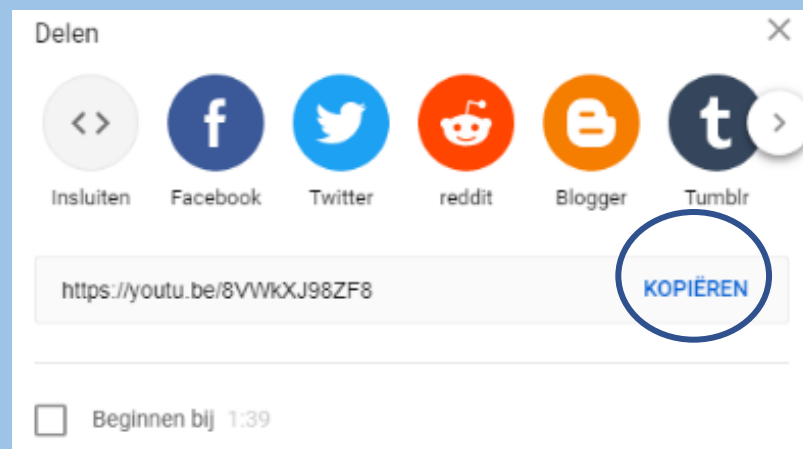

Klik op “KOPIEREN”

Vul naam van het filmpje in/of
bijv. naam van client

Geef klik rechtermuis achter URL
adres film, en kies voor Plakken

Vul de naam in en plak de het url adres
van de instructie film in het onderstaand
velden

ADL

<https://youtu.be/kdlHhcZ87Rk>

OK Sluiten

Klik op "OK"

Het filmcamera icoontje wordt in het Classificatie formulier geplaatst



Klikken en het filmpje wordt geopend



The screenshot shows a web form for ADL classification. At the top left is a film camera icon and the text 'ADL'. Below this is a section titled 'Risicosignalering:' with a text box containing 'Client geeft aan systematisch onderzocht (risicosignalering) te willen worden op onderstaande onderwerpe'. This is followed by a table with eight columns: Decubitus, Incontinentie, Ondervoeding, Depressie, Vallen, Mond, BEM, and Pijn. Each column has a dropdown menu with the text 'Klik hier v' and a small downward arrow. The 'Pijn' column has the text 'Wel' instead of a dropdown. Below the table is a section titled 'Arbocheck:' with two columns: 'Arbocheck Verpleging en Verzorging' and 'Arbocheck Huishoudelijk'. Each column has a dropdown menu with the text 'Klik hier voor optielijst' and a small downward arrow. At the bottom of the form is a circular diagram with the text 'Politecraal - Zorgopdrachten' around the top edge and 'Meet per gebied huidige situatie en evalueer' at the bottom. The diagram is divided into several segments, each with a small icon and text.

Decubitus	Incontinentie	Ondervoeding	Depressie	Vallen	Mond	BEM	Pijn
Klik hier v	Klik hier v	Klik hier v	Klik hier v	Klik hier v	Klik hier v	Klik hier v	Wel

Arbocheck Verpleging en Verzorging	Arbocheck Huishoudelijk
Klik hier voor optielijst	Klik hier voor optielijst

Politecraal - Zorgopdrachten

Meet per gebied huidige situatie en evalueer

Kies voor opslaan

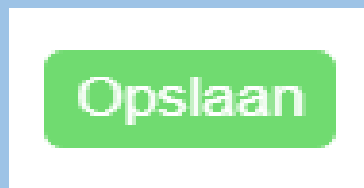

Filmpje wordt automatisch in het Zorgplan toegevoegd

Klikken en het filmpje wordt geopend

Opslaan Signaal melding ☰

digitaal zorgdossier

Cliënt: 8 Bert Visser 01-01-1950	 WEET NIET / ONBEKEND		 Niet Reanimeren
Dossier: 0000083c			

Zorg - Leef - Ondersteunings - Plan - Omaha

Persoonlijke zorg (04.38)	Actueel			
Signaal/Symptoom: moeite met douchen / baden (04.38.02.)	Scores:	Kennis	Gedrag	Status
	Doelstelling:	3	4	4
	Evaluatie:08-09-2019	3	3	3
	Evaluatie:22-08-2019	2	3	4
Toelichting: -				
 ADL				
Actiesoort: Behandelen en procedures toepassen	Actievlak: persoonlijke hygiëne (41)			
	VB-RV handeling: ADL handelingen			
Naam: Bianca Arts	Deskundigheid: Opleiding en Trainingen			
22-08-2019 t/m: 31-12-2019 Begintijd: 08:00 Dagen: Ma, Di, Wo, Do, Vr, Za, Zo				

ER KAN PER CLASSIFICATIEFORMULIER 1 VIDEO TOEGEVOEGD
WORDEN

NA HET OPSLAAN DIENT HET CLASSIFICATIEFORMULIER/
ZORGPLAN OPNIEUW GETEKEND TE WORDEN

VIDEO IN FORMULIER WONDANAMNESE

Zoek op YouTube het filmpje wat je wilt toevoegen in het dossier

Klik “DELEN”

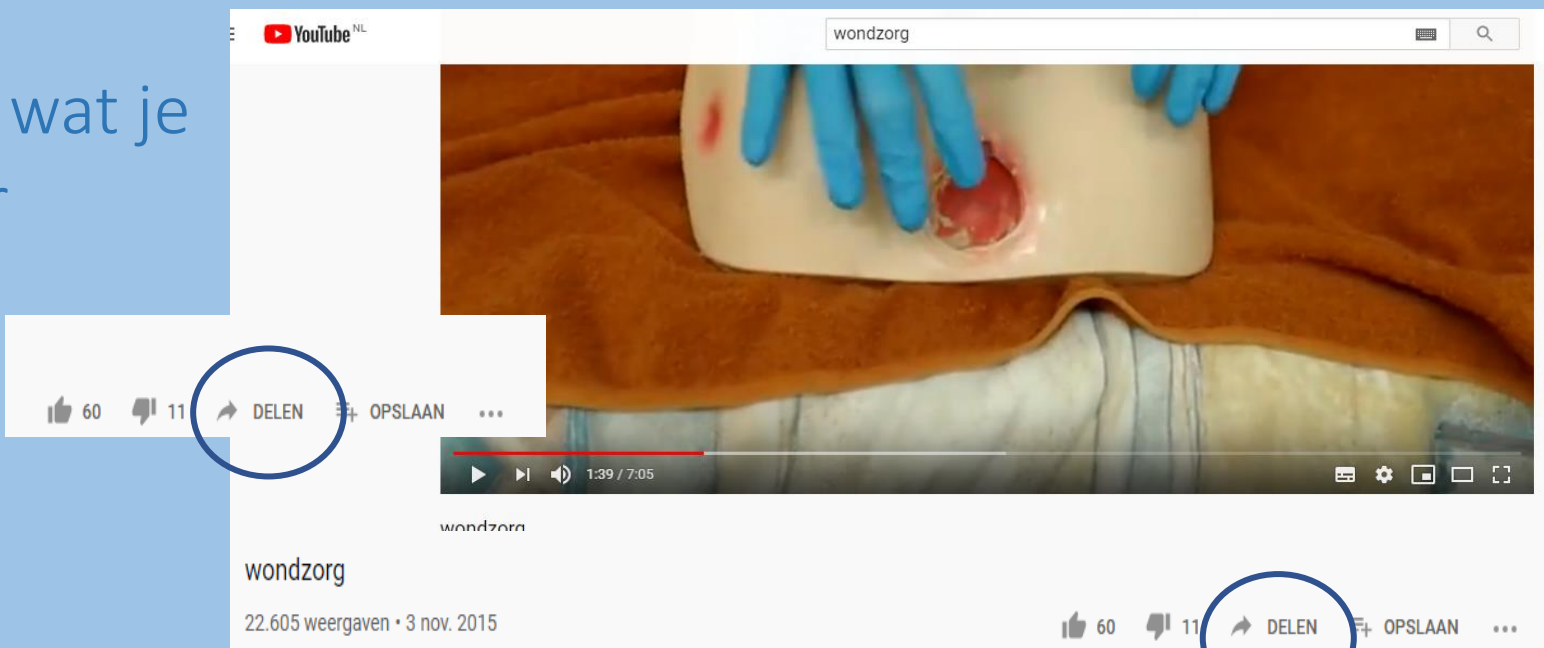

Klik op “KOPIEREN”

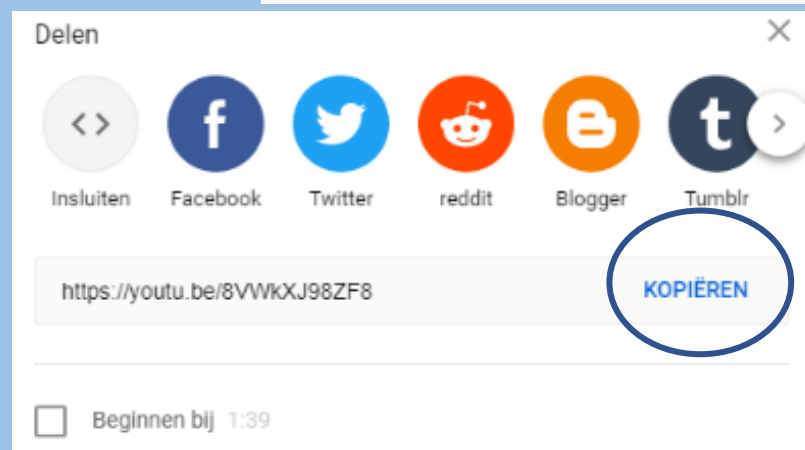

Ga naar het formulier
wondanamnese

Klik op de groene balk
onder in het formulier

Voeg film toe van het wond behandel plan

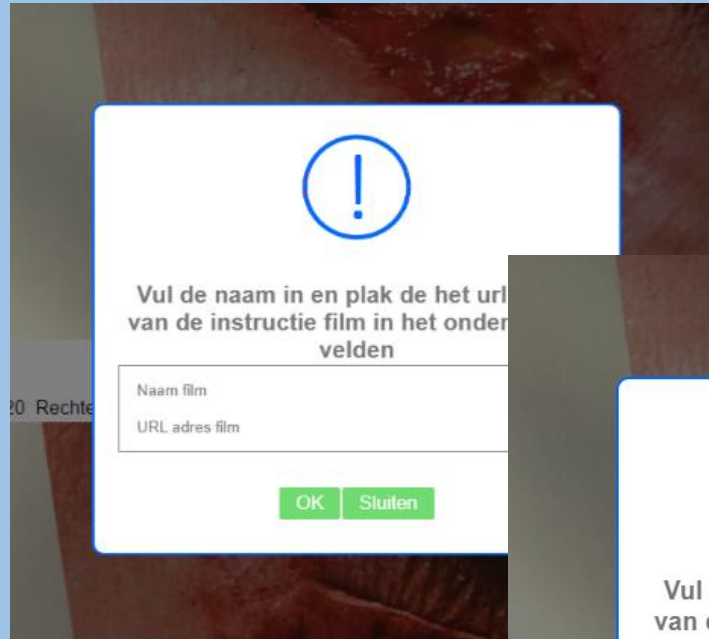

Vul de naam in en plak de het url
van de instructie film in het onder
velden

Naam film
URL adres film

OK Sluiten

Vul naam van het filmpje in/of
bijv. naam van client

Geef klik rechtermuis
achter URL adres film, en
kies voor Plakken

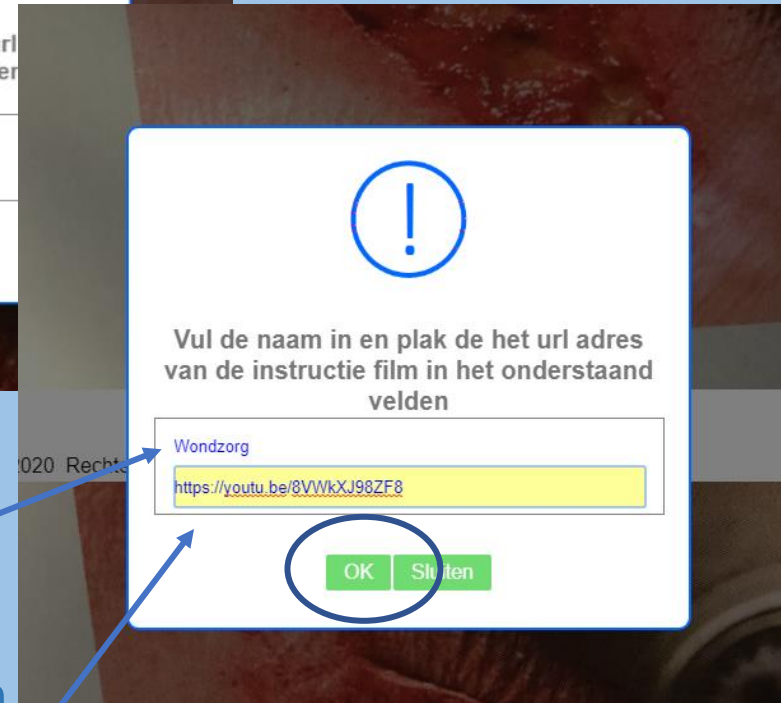

Vul de naam in en plak de het url adres
van de instructie film in het onderstaand
velden

Wondzorg
<https://youtu.be/8VWkXJ98ZF8>

OK Sluiten

Klik op "OK"

Het filmcamera icoontje wordt in het formulier geplaatst



Wondanamnese

Datum afname:	07-02-2020		
Naam behandelaar:		Telefoon:	
Anamnese afgenomen door:	Bianca Arts		
Functie:	Docent Opleidingen		
Soort wond:	▼		
Plaats van de wond:			

 wondzorg

[Nieuwe Wondanamnese](#)

Datum:	07-02-2020		Zorgverlener:	Bianca Arts	
Afmeting:	Lengte (mm):		Breedte (mm):		Diepte (mm):
Kleur:	Geel (%):		Rood (%):		Zwart (%):
Nat droog balans:	▼				

Klikken en het filmpje wordt geopend

VIDEO IN FORMULIER COMPRESSIEF ZWACHTELEN

Zoek op YouTube het filmpje wat je wilt toevoegen in het dossier

Klik “DELEN”

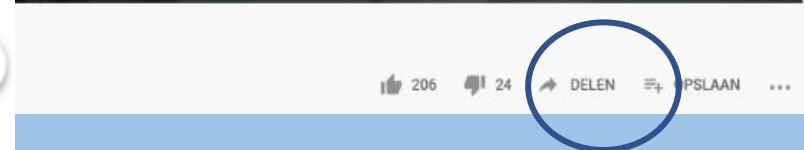
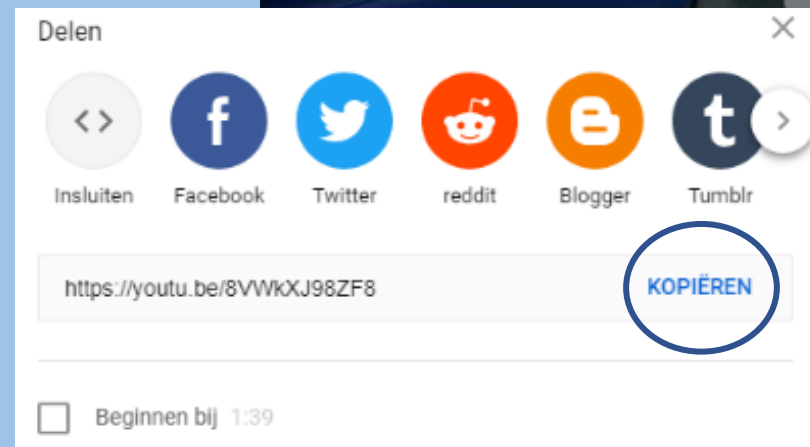
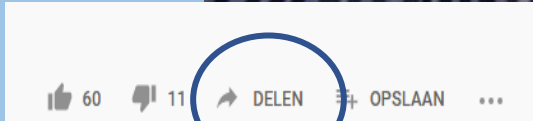

Klik op “KOPIEREN”

Ga naar het formulier
Compressief Zwachtelen

Klik op de groene balk
onder in het formulier

Voeg hier film van zwachteltechniek toe

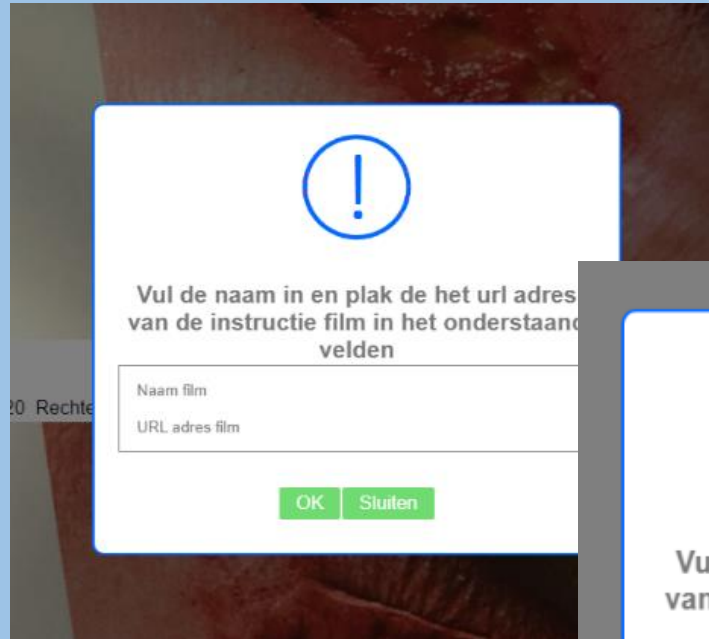

Vul de naam in en plak de het url adres van de instructie film in het onderstaand velden

Naam film

URL adres film

OK Sluiten

Vul naam van het filmpje in/of
bijv. naam van client

Geef klik rechtermuis
achter URL adres film, en
kies voor Plakken

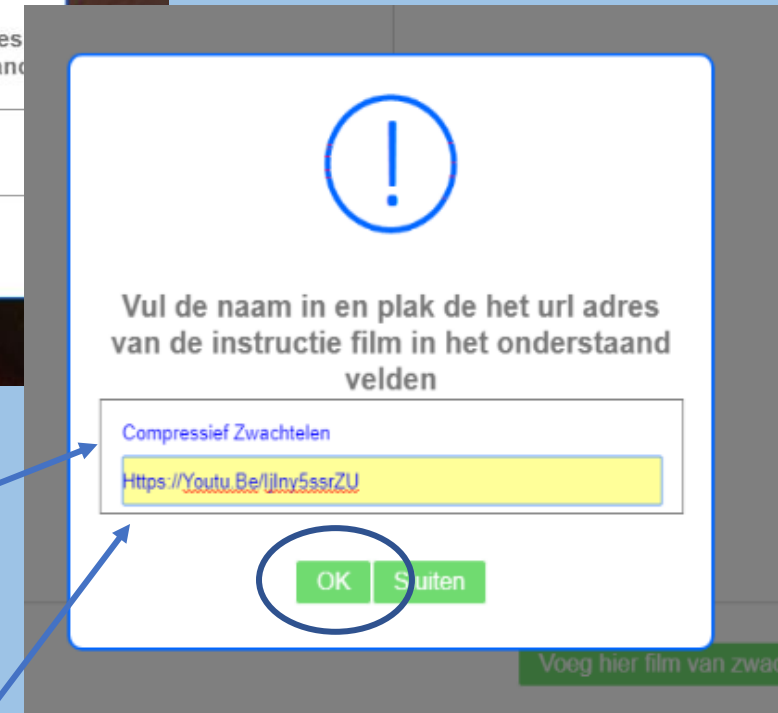

Vul de naam in en plak de het url adres van de instructie film in het onderstaand velden

Compressief Zwachtelen

<https://youtu.be/ljlnv5ssrZU>

OK Sluiten

Klik op "OK"

Het filmcamera icoontje wordt in het formulier geplaatst



Compressief Zwachtelen

Klikken en het filmpje wordt geopend



Film en Foto

Voeg hier film van zwachteltechniek toe

 Compressief Zwachtelen

Nieuwe Rapportage

Datum:	16-04-2020	Tijd:	11:23	Zorgverlener:	Bianca Arts
Hier typen					